

Secteur ZMU

Commune: **WALFERDANGE**
 Section: **A de HELMSANGE**
 Numéro Cadastral: **431/3076**
 Contenance: **07a 46ca**
 Lieu dit: **ROUTE de DIEKIRCH**

Recul avant: alignement
Recul latéral: 1.9m / 3m

Profondeur sous-sol: 21m max.

Lucarne: 1/2 longueur de la façade
Pente de la toiture: max 45°

COS (0.2-0.6)
 Théorie : 149.2m²-447.6m²
 Projet: 298.50m²

CMU (0.4-1.6)
 Théorie : 298.4m²-1193.6m²
 Projet: 1160.40m²

Surface brut du projet

RDC = 298.50m²
 ET01 = 282.30m²
 ET02 = 280.80m²
 ET03 = 232.00m²
 TOTAL = 1093.60m²

Surface nette des apparts.

RDC = 105.10m²
 ET01 = 227.50m²
 ET02 = 217.30m²
 ET03 = 213.10m²
 TOTAL = 763.00m²

N° Emplacements

- 2 empl. par logement
- 1 empl. par tranche 50m² de surface d'étage bureau/administartion/commerce...
- 1 empl. par tranche 100m² de surface d'étage Industriels /artisansaux
- 1 empl. par tranche 15 siège dans les salles réunion/cinéma/théatres/églises
- 1 empl. par tranche 5 lits individuel pour const. hospitalières/hôtelières

8 logements
 Théorie: 16 emplacements
 Projet: 16 emplacements

Surface : 763m²
 1 empl. vélo par tranche de 50m²
 Théorie: 15.25 emplacements
 Projet: 16 emplacements

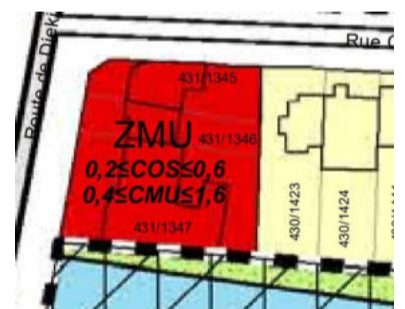
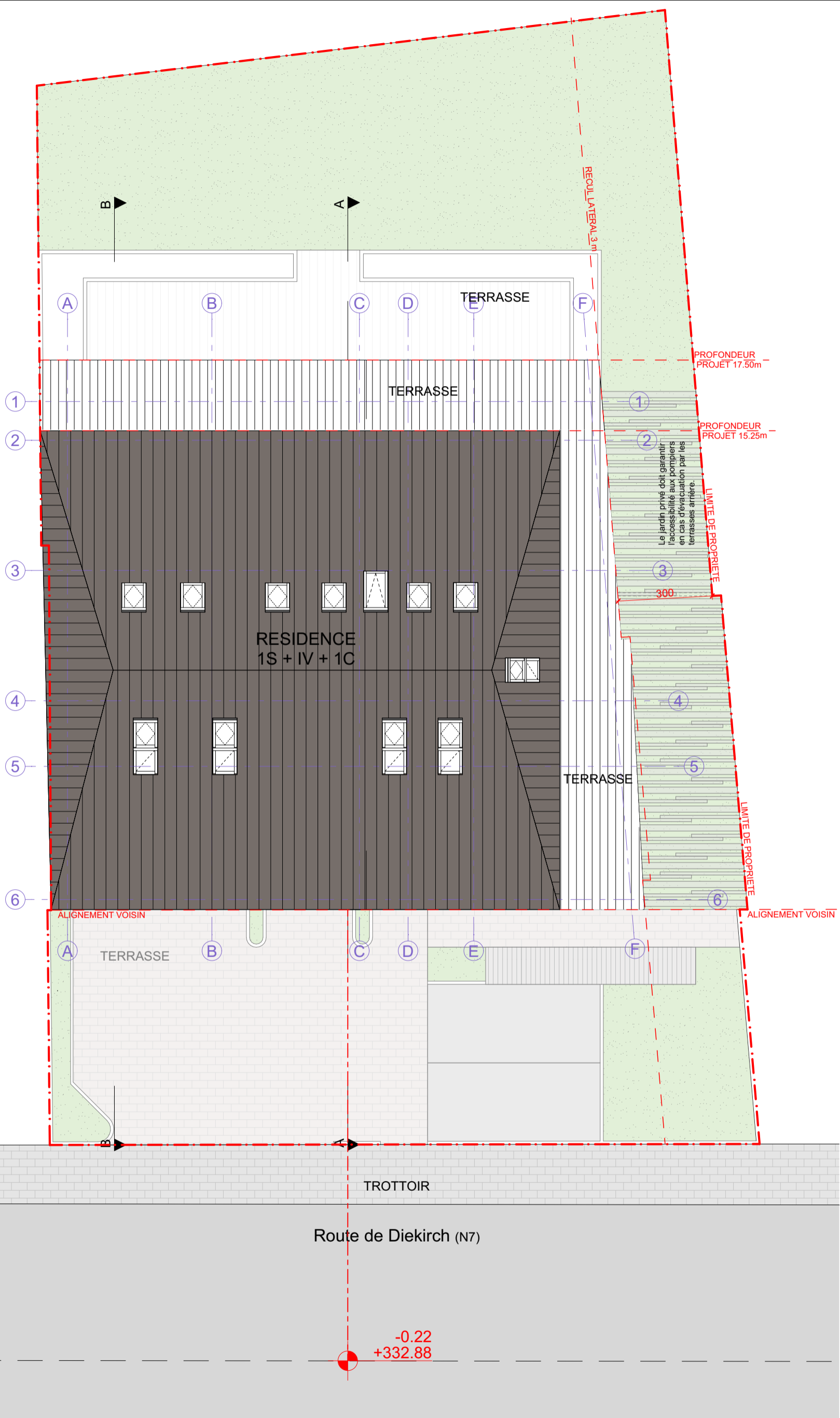

© PAG HELMSANGE



© GOOGLE MAPS: VUE AERIENNE



© GOOGLE MAPS: SITUATION ACTUELLE

-0.22
 +332.88

INDICE	DATE	DESSINE	VERIFIE	MODIFICATION
G	12/01/2022	LG	JT	Mise à jour: remarques 18.11.2021
F	27/07/2021	LG	JT	Mise à jour: remarques clients
E	07/07/2021	LG	JT	Mise à jour: remarques 15.06.2021
D	07/06/2021	LG	JT	Mise à jour: remarques 10.03.2021
C	04/03/2021	LG	JT	Mise à jour: remarques 08.02.2021
B	18/11/2020	LG	JT	Mise à jour: remarques 03.11.2020
A	01/10/2020	LG/LC	JT	Introduction du dossier

MAITRE D'OUVRAGE:	AUTEUR DU PROJET:	PROJET:	DOCUMENT D'AUTORISATION DE BATIR:	DATE:
TA Diekirch 32 Sarl	ACOM ARCHITECTURE & URBANISME	RESIDENCE A APPARTEMENTS WALFERDANGE	IMPLANTATION	14/01/2022
38, Rangwee L-2412 Luxembourg	33, allée Saint Hubert L-8138 Bridel	ADRESSE DU PROJET:	DESSINE:	VERIFIE:
		32, ROUTE DE DIEKIRCH, L-7220 WALFERDANGE	L.G.	J.T.
			CODE DU PROJET:	INDICE:
			AC20FF PA AUT AB IM01 02	G
			ECHELLE:	1:125

NOTE IMPORTANTE: La mention de l'échelle est purement indicative. Il est interdit de mesurer sur les plans. Toutes les dimensions sont à vérifier par l'entrepreneur sur le chantier avant le début des travaux. L'entrepreneur est également tenu de signaler sans délai à l'architecte toute anomalie constatée sur les plans. Toute modification apportée à la construction sans le consentement de l'architecte ne saurait engager sa responsabilité. Le contenu de ce document est la propriété exclusive de l'architecte. Il ne peut être diffusé ni utilisé sans son autorisation écrite. Tout nouvel indice de modification implique l'annulation du document précédent et son remplacement par le présent document.

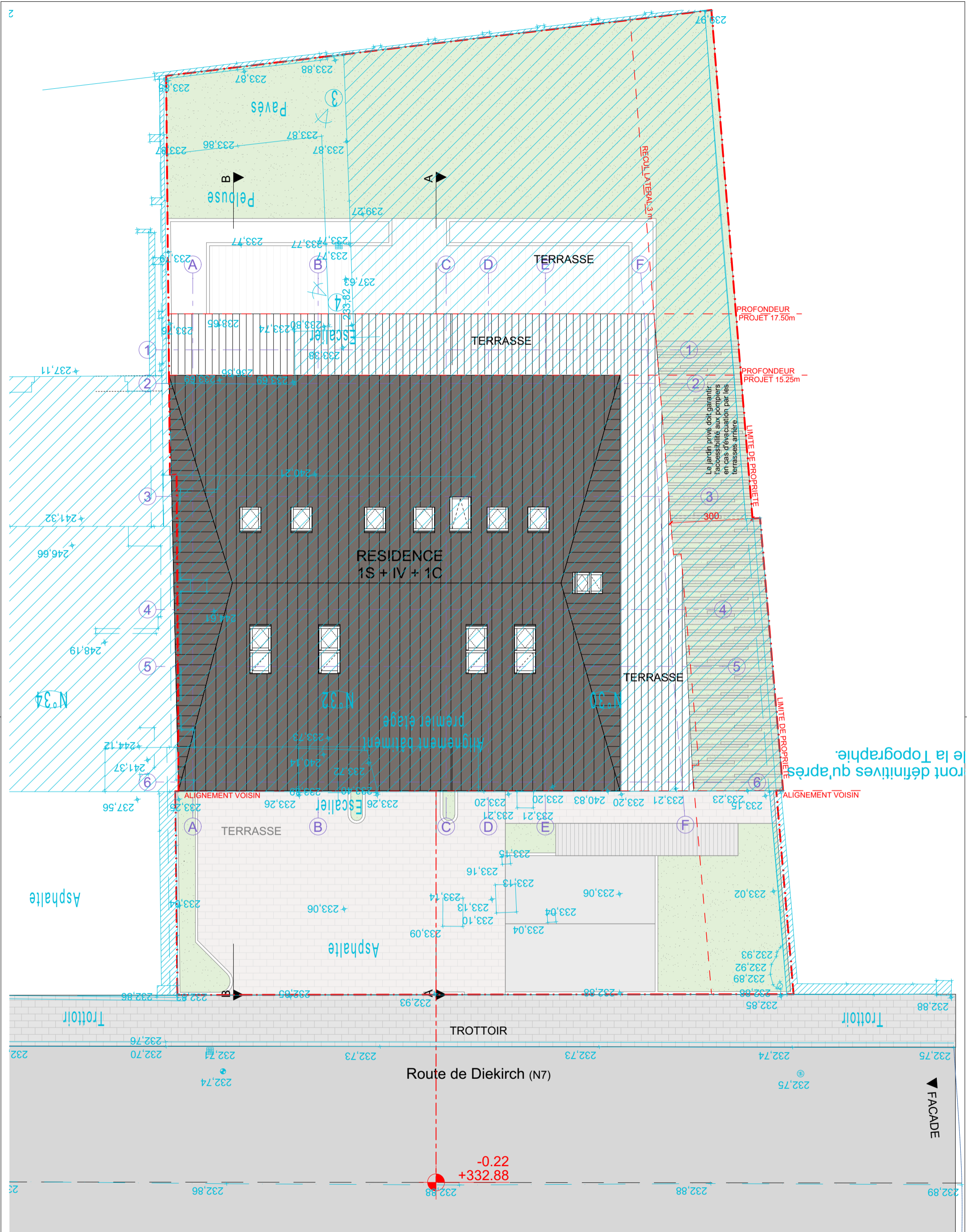

	INDICE	DATE	DESSINE	VERIFIÉ	MODIFICATION	MAITRE D'OUVRAGE: TA Diekirch 32 Sàrl 38, Rangwee L-2412 Luxembourg	AUTEUR DU PROJET: ACOM ARCHITECTURE & URBANISME 33, allée Saint Hubert L-8138 Bridel	PROJET: RESIDENCE A APPARTEMENTS WALFERDANGE ADRESSE DU PROJET: 32, ROUTE DE DIEKIRCH, L-7220 WALFERDANGE	DOCUMENT D'AUTORISATION DE BATIR: IMPLANTATION + RELEVÉ	DATE: 14/01/2022
	A	04/03/2021	LG	JT					DESSINÉ: L.G. VÉRIFIÉ: J.T. CODE DU PROJET: AC20FF PA AUT AB IM03 02	INDICE: A ECHELLE: 1:125
	NOTE IMPORTANTE: La mention de l'échelle est purement indicative. Il est interdit de mesurer sur les plans. Toutes les dimensions sont à vérifier par l'entrepreneur sur le chantier avant le début des travaux. L'entrepreneur est également tenu de signaler sans délai à l'architecte toute anomalie constatée sur les plans. Toute modification apportée à la construction sans le consentement de l'architecte ne saurait engager sa responsabilité. Le contenu de ce document est la propriété exclusive de l'architecte. Il ne peut être diffusé ni utilisé sans son autorisation écrite. Tout nouvel indice de modification implique l'annulation du document précédent et son remplacement par le présent document.									



SCB_ET00
391,05 m²

<table border="1"> <tr> <th>INDICE</th> <th>DATE</th> <th>DESSINE</th> <th>VERIFIE</th> <th>MODIFICATION</th> </tr> <tr> <td>G</td> <td>12/01/2022</td> <td>LG</td> <td>JT</td> <td>Mise à jour: remarques 18.11.2021</td> </tr> <tr> <td>F</td> <td>27/07/2021</td> <td>LG</td> <td>JT</td> <td>Mise à jour: remarques clients</td> </tr> <tr> <td>E</td> <td>07/07/2021</td> <td>LG</td> <td>JT</td> <td>Mise à jour: remarques 15.06.2021</td> </tr> <tr> <td>D</td> <td>07/06/2021</td> <td>LG</td> <td>JT</td> <td>Mise à jour: remarques 10.03.2021</td> </tr> <tr> <td>C</td> <td>04/03/2021</td> <td>LG</td> <td>JT</td> <td>Mise à jour: remarques 08.02.2021</td> </tr> <tr> <td>B</td> <td>18/11/2020</td> <td>LG</td> <td>JT</td> <td>Mise à jour: remarques 03.11.2020</td> </tr> <tr> <td>A</td> <td>01/10/2020</td> <td>LG/LC</td> <td>JT</td> <td>Introduction du dossier</td> </tr> </table>				INDICE	DATE	DESSINE	VERIFIE	MODIFICATION	G	12/01/2022	LG	JT	Mise à jour: remarques 18.11.2021	F	27/07/2021	LG	JT	Mise à jour: remarques clients	E	07/07/2021	LG	JT	Mise à jour: remarques 15.06.2021	D	07/06/2021	LG	JT	Mise à jour: remarques 10.03.2021	C	04/03/2021	LG	JT	Mise à jour: remarques 08.02.2021	B	18/11/2020	LG	JT	Mise à jour: remarques 03.11.2020	A	01/10/2020	LG/LC	JT	Introduction du dossier	MAITRE D'OUVRAGE: TA Diekirch 32 Sàrl 38, Rangwee L-2412 Luxembourg		AUTEUR DU PROJET: ACOM ARCHITECTURE & URBANISME 33, allée Saint Hubert L-8138 Bridel		PROJET: RESIDENCE A APPARTEMENTS WALFERDANGE ADRESSE DU PROJET: 32, ROUTE DE DIEKIRCH, L-7220 WALFERDANGE		DOCUMENT D'AUTORISATION DE BATIR: SOUS-SOL -1 DESSINE: L.C./L.G. VERIFIE: J.T. CODE DU PROJET: AC20FF PA AUT AB SL01 01		DATE: 19/04/2022 INDICE: G ECHELLE: 1:100	
INDICE	DATE	DESSINE	VERIFIE	MODIFICATION																																																	
G	12/01/2022	LG	JT	Mise à jour: remarques 18.11.2021																																																	
F	27/07/2021	LG	JT	Mise à jour: remarques clients																																																	
E	07/07/2021	LG	JT	Mise à jour: remarques 15.06.2021																																																	
D	07/06/2021	LG	JT	Mise à jour: remarques 10.03.2021																																																	
C	04/03/2021	LG	JT	Mise à jour: remarques 08.02.2021																																																	
B	18/11/2020	LG	JT	Mise à jour: remarques 03.11.2020																																																	
A	01/10/2020	LG/LC	JT	Introduction du dossier																																																	

NOTE IMPORTANTE: La mention de l'échelle est purement indicative. Il est interdit de mesurer sur les plans. Toutes les dimensions sont à vérifier par l'entrepreneur sur le chantier avant le début des travaux. L'entrepreneur est également tenu de signaler sans délai à l'architecte toute anomalie constatée sur les plans. Toute modification apportée à la construction sans le consentement de l'architecte ne saurait engager sa responsabilité. Le contenu de ce document est la propriété exclusive de l'architecte; il ne peut être diffusé ni utilisé sans son autorisation écrite. Tout nouvel indice de modification implique l'annulation du document précédent et son remplacement par le présent document.

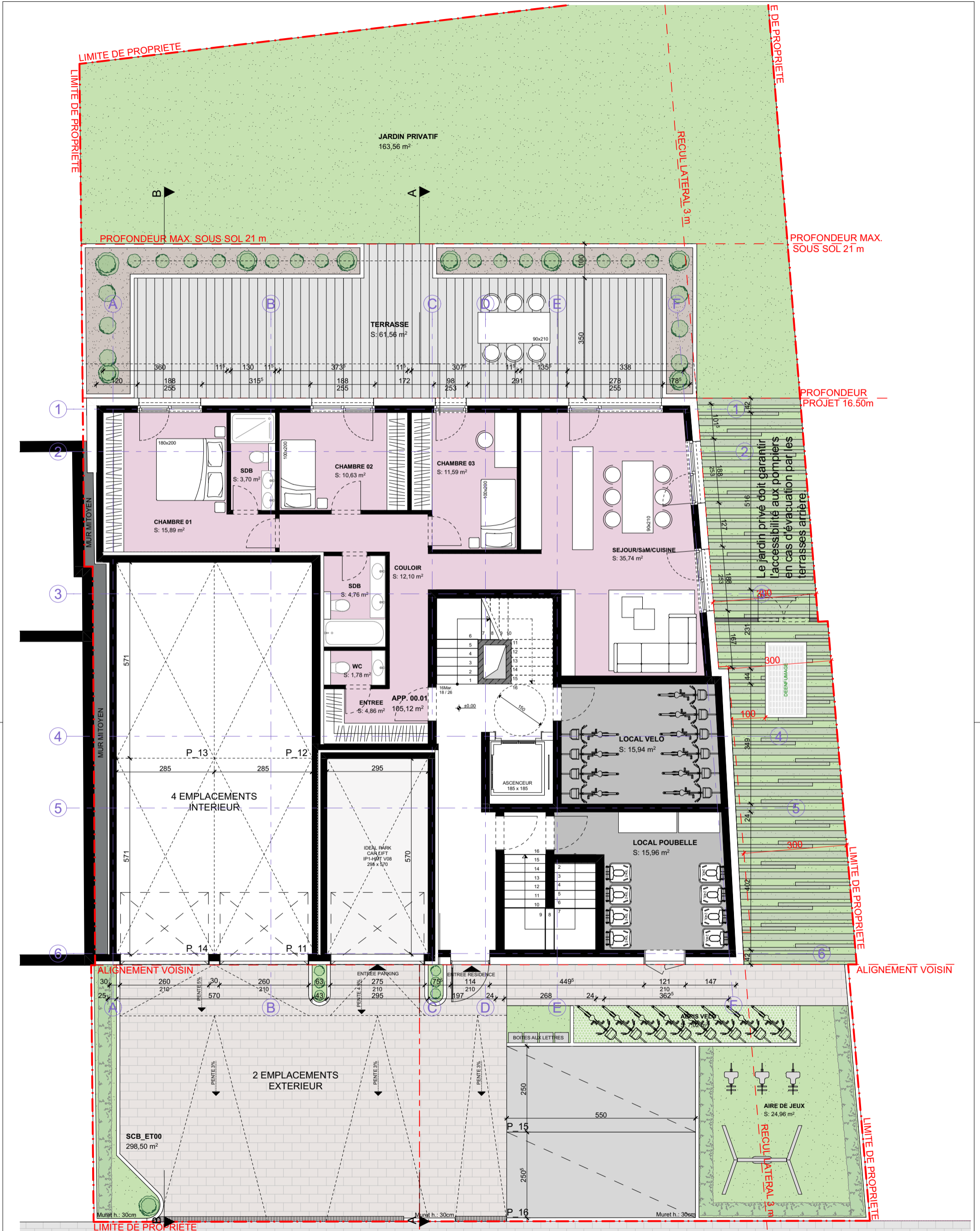

INDICE	DATE	DESSINE	VERIFIE	MODIFICATION
G	12/01/2022	LG	JT	Mise à jour: remarques 18.11.2021
F	27/07/2021	LG	JT	Mise à jour: remarques clients
E	07/07/2021	LG	JT	Mise à jour: remarques 15.06.2021
D	07/06/2021	LG	JT	Mise à jour: remarques 10.03.2021
C	04/03/2021	LG	JT	Mise à jour: remarques 08.02.2021
B	18/11/2020	LG	JT	Mise à jour: remarques 03.11.2020
A	01/10/2020	LG/LC	JT	Introduction du dossier

MAITRE D'OUVRAGE:	AUTEUR DU PROJET:	PROJET:
TA Diekirch 32 Sàrl	ACOM ARCHITECTURE & URBANISME	RESIDENCE A APPARTEMENTS WALFERDANGE
38, Rangwee L-2412 Luxembourg	33, allée Saint Hubert L-8138 Bridel	ADRESSE DU PROJET:
		32, ROUTE DE DIEKIRCH, L-7220 WALFERDANGE

DOCUMENT D'AUTORISATION DE BATIR:	DATE:
REZ-DE-CHAUSSEE	19/04/2022
DESSINE: L.C./L.G	VERIFIE: J.T.
CODE DU PROJET: AC20FF PA AUT AB ET00 01	INDICE: G
	ECHELLE: 1:100

NOTE IMPORTANTE: La mention de l'échelle est purement indicative. Il est interdit de mesurer sur les plans. Toutes les dimensions sont à vérifier par l'entrepreneur sur le chantier avant le début des travaux. L'entrepreneur est également tenu de signaler sans délai à l'architecte toute anomalie constatée sur les plans. Toute modification apportée à la construction sans le consentement de l'architecte ne saurait engager sa responsabilité. Le contenu de ce document est la propriété exclusive de l'architecte; il ne peut être diffusé ni utilisé sans son autorisation écrite. Tout nouvel indice de modification implique l'annulation du document précédent et son remplacement par le présent document.	
--	--



INDICE	DATE	DESSINE	VERIFIE	MODIFICATION
G	12/01/2022	LG	JT	Mise à jour: remarques 18.11.2021
F	27/07/2021	LG	JT	Mise à jour: remarques clients
E	07/07/2021	LG	JT	Mise à jour: remarques 15.06.2021
D	07/06/2021	LG	JT	Mise à jour: remarques 10.03.2021
C	04/03/2021	LG	JT	Mise à jour: remarques 08.02.2021
B	18/11/2020	LG	JT	Mise à jour: remarques 03.11.2020
A	01/10/2020	LG/LC	JT	Introduction du dossier

MAITRE D'OUVRAGE:	AUTEUR DU PROJET:	PROJET:
TA Diekirch 32 Sàrl	ACOM ARCHITECTURE & URBANISME	RESIDENCE A APPARTEMENTS WALFERDANGE
38, Rangwee L-2412 Luxembourg	33, allée Saint Hubert L-8138 Bridel	32, ROUTE DE DIEKIRCH, L-7220 WALFERDANGE

DOCUMENT D'AUTORISATION DE BATIR:	DATE:			
ETAGE +1	19/04/2022			
DESSINE:	VERIFIE:	CODE DU PROJET:	INDICE:	ECHELLE:
L.C/L.G	J.T	AC20FF PA AUT AB ET01 01	G	1:100

NOTE IMPORTANTE: La mention de l'échelle est purement indicative. Il est interdit de mesurer sur les plans. Toutes les dimensions sont à vérifier par l'entrepreneur sur le chantier avant le début des travaux. L'entrepreneur est également tenu de signaler sans délai à l'architecte toute anomalie constatée sur les plans. Toute modification apportée à la construction sans le consentement de l'architecte ne saurait engager sa responsabilité. Le contenu de ce document est la propriété exclusive de l'architecte. Il ne peut être diffusé ni utilisé sans son autorisation écrite. Tout nouvel indice de modification implique l'annulation du document précédent et son remplacement par le présent document.



INDICE	DATE	DESSINE	VERIFIE	MODIFICATION
G	12/01/2022	LG	JT	Mise à jour: remarques 18.11.2021
F	27/07/2021	LG	JT	Mise à jour: remarques clients
E	07/07/2021	LG	JT	Mise à jour: remarques 15.06.2021
D	07/06/2021	LG	JT	Mise à jour: remarques 10.03.2021
C	04/03/2021	LG	JT	Mise à jour: remarques 08.02.2021
B	18/11/2020	LG	JT	Mise à jour: remarques 03.11.2020
A	01/10/2020	LG/LC	JT	Introduction du dossier

MAITRE D'OUVRAGE:	AUTEUR DU PROJET:	PROJET:
TA Diekirch 32 Sàrl	ACOM ARCHITECTURE & URBANISME	RESIDENCE A APPARTEMENTS WALFERDANGE
38, Rangwee L-2412 Luxembourg	33, allée Saint Hubert L-8138 Bridel	ADRESSE DU PROJET: 32, ROUTE DE DIEKIRCH, L-7220 WALFERDANGE

DOCUMENT D'AUTORISATION DE BATIR:	DATE:			
ETAGE +2	19/04/2022			
DESSINE:	VERIFIE:	CODE DU PROJET:	INDICE:	ECHELLE:
L.C./L.G	J.T	AC20FF PA AUT AB ET02 01	G	1:100

NOTE IMPORTANTE: La mention de l'échelle est purement indicative. Il est interdit de mesurer sur les plans. Toutes les dimensions sont à vérifier par l'entrepreneur sur le chantier avant le début des travaux. L'entrepreneur est également tenu de signaler sans délai à l'architecte toute anomalie constatée sur les plans. Toute modification apportée à la construction sans le consentement de l'architecte ne saurait engager sa responsabilité. Le contenu de ce document est la propriété exclusive de l'architecte; il ne peut être diffusé ni utilisé sans son autorisation écrite. Tout nouvel indice de modification implique l'annulation du document précédent et son remplacement par le présent document.				
--	--	--	--	--



<table border="1"> <tr> <th>INDICE</th> <th>DATE</th> <th>DESSINE</th> <th>VERIFIE</th> <th>MODIFICATION</th> </tr> <tr> <td>G</td> <td>12/01/2022</td> <td>LG</td> <td>JT</td> <td>Mise à jour: remarques 18.11.2021</td> </tr> <tr> <td>F</td> <td>27/07/2021</td> <td>LG</td> <td>JT</td> <td>Mise à jour: remarques clients</td> </tr> <tr> <td>E</td> <td>07/07/2021</td> <td>LG</td> <td>JT</td> <td>Mise à jour: remarques 15.06.2021</td> </tr> <tr> <td>D</td> <td>07/06/2021</td> <td>LG</td> <td>JT</td> <td>Mise à jour: remarques 10.03.2021</td> </tr> <tr> <td>C</td> <td>04/03/2021</td> <td>LG</td> <td>JT</td> <td>Mise à jour: remarques 08.02.2021</td> </tr> <tr> <td>B</td> <td>18/11/2020</td> <td>LG</td> <td>JT</td> <td>Mise à jour: remarques 03.11.2020</td> </tr> <tr> <td>A</td> <td>01/10/2020</td> <td>LG/LC</td> <td>JT</td> <td>Introduction du dossier</td> </tr> </table>		INDICE	DATE	DESSINE	VERIFIE	MODIFICATION	G	12/01/2022	LG	JT	Mise à jour: remarques 18.11.2021	F	27/07/2021	LG	JT	Mise à jour: remarques clients	E	07/07/2021	LG	JT	Mise à jour: remarques 15.06.2021	D	07/06/2021	LG	JT	Mise à jour: remarques 10.03.2021	C	04/03/2021	LG	JT	Mise à jour: remarques 08.02.2021	B	18/11/2020	LG	JT	Mise à jour: remarques 03.11.2020	A	01/10/2020	LG/LC	JT	Introduction du dossier	MAITRE D'OUVRAGE: TA Diekirch 32 Sàrl 38, Rangwee L-2412 Luxembourg	AUTEUR DU PROJET: ACOM ARCHITECTURE & URBANISME 33, allée Saint Hubert L-8138 Bridel	PROJET: RESIDENCE A APPARTEMENTS WALFERDANGE ADRESSE DU PROJET: 32, ROUTE DE DIEKIRCH, L-7220 WALFERDANGE	DOCUMENT D'AUTORISATION DE BATIR: ETAGE +3	DATE: 19/04/2022
INDICE	DATE	DESSINE	VERIFIE	MODIFICATION																																										
G	12/01/2022	LG	JT	Mise à jour: remarques 18.11.2021																																										
F	27/07/2021	LG	JT	Mise à jour: remarques clients																																										
E	07/07/2021	LG	JT	Mise à jour: remarques 15.06.2021																																										
D	07/06/2021	LG	JT	Mise à jour: remarques 10.03.2021																																										
C	04/03/2021	LG	JT	Mise à jour: remarques 08.02.2021																																										
B	18/11/2020	LG	JT	Mise à jour: remarques 03.11.2020																																										
A	01/10/2020	LG/LC	JT	Introduction du dossier																																										
		DESSINE: L.C./L.G	VERIFIE: J.T	CODE DU PROJET: AC20FF PA AUT AB ET03 01	INDICE: G	ECHELLE: 1:100																																								

NOTE IMPORTANTE: La mention de l'échelle est purement indicative. Il est interdit de mesurer sur les plans. Toutes les dimensions sont à vérifier par l'entrepreneur sur le chantier avant le début des travaux. L'entrepreneur est également tenu de signaler sans délai à l'architecte toute anomalie constatée sur les plans. Toute modification apportée à la construction sans le consentement de l'architecte ne saurait engager sa responsabilité. Le contenu de ce document est la propriété exclusive de l'architecte; il ne peut être diffusé ni utilisé sans son autorisation écrite. Tout nouvel indice de modification implique l'annulation du document précédent et son remplacement par le présent document.



INDICE	DATE	DESSINE	VERIFIE	MODIFICATION
G	12/01/2022	LG	JT	Mise à jour: remarques 18.11.2021
F	27/07/2021	LG	JT	Mise à jour: remarques clients
E	07/07/2021	LG	JT	Mise à jour: remarques 15.06.2021
D	07/06/2021	LG	JT	Mise à jour: remarques 10.03.2021
C	04/03/2021	LG	JT	Mise à jour: remarques 08.02.2021
B	18/11/2020	LG	JT	Mise à jour: remarques 03.11.2020
A	01/10/2020	LG/LC	JT	Introduction du dossier

MAITRE D'OUVRAGE:	AUTEUR DU PROJET:	PROJET:
TA Diekirch 32 Sàrl	ACOM ARCHITECTURE & URBANISME	RESIDENCE A APPARTEMENTS WALFERDANGE
38, Rangwee L-2412 Luxembourg	33, allée Saint Hubert L-8138 Bridel	ADRESSE DU PROJET: 32, ROUTE DE DIEKIRCH, L-7220 WALFERDANGE

DOCUMENT D'AUTORISATION DE BATIR:	DATE:			
COMBLE	19/04/2022			
DESSINE:	VERIFIE:	CODE DU PROJET:	INDICE:	ECHELLE:
L.G	J.T.	AC20FF PA AUT AB ET04 02 ET04	G	1:100

NOTE IMPORTANTE: La mention de l'échelle est purement indicative. Il est interdit de mesurer sur les plans. Toutes les dimensions sont à vérifier par l'entrepreneur sur le chantier avant le début des travaux. L'entrepreneur est également tenu de signaler sans délai à l'architecte toute anomalie constatée sur les plans. Toute modification apportée à la construction sans le consentement de l'architecte ne saurait engager sa responsabilité. Le contenu de ce document est la propriété exclusive de l'architecte. Il ne peut être diffusé ni utilisé sans son autorisation écrite. Tout nouvel indice de modification implique l'annulation du document précédent et son remplacement par le présent document.				
--	--	--	--	--

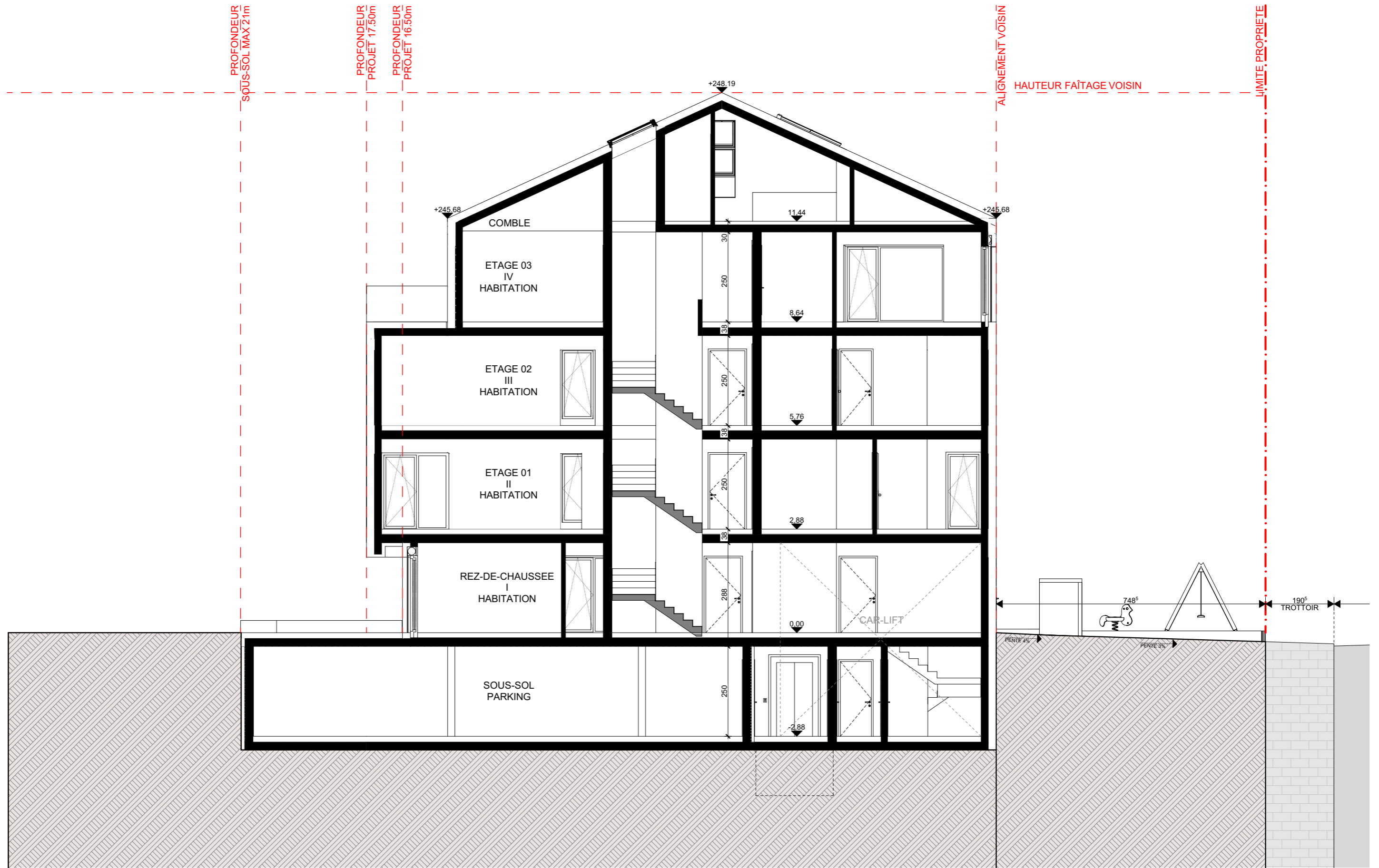

G	12/01/2022	LG	JT	Mise à jour: remarques 18.11.2021
F	27/07/2021	LG	JT	Mise à jour: remarques clients
E	07/07/2021	LG	JT	Mise à jour: remarques 15.06.2021
D	07/06/2021	LG	JT	Mise à jour: remarques 10.03.2021
C	04/03/2021	LG	JT	Mise à jour: remarques 08.02.2021
B	18/11/2020	LG	JT	Mise à jour: remarques 03.11.2020
A	01/10/2020	LG/LC	JT	Introduction du dossier
INDICE	DATE	DESSINÉ	VERIFIÉ	MODIFICATION

MAITRE D'OUVRAGE:
TA Diekirch 32 Sarl
 38, Rangwee
 L-2412 Luxembourg

AUTEUR DU PROJET:
ACOM
 ARCHITECTURE & URBANISME

33, allée Saint Hubert
 L-8138 Bridel

PROJET:
RESIDENCE A APPARTEMENTS WALFERDANGE
 ADRESSE DU PROJET:
32, ROUTE DE DIEKIRCH, L-7220 WALFERDANGE

DOCUMENT D'AUTORISATION DE BATIR:
COUPE A-A
 19/04/2022
 DESSINÉ: L.G. VERIFIÉ: J.T. CODE DU PROJET: AC20FF PA AUT AB COAA 02
 INDICE: G ECHELLE: 1:100

NOTE IMPORTANTE: La mention de l'échelle est purement indicative. Il est interdit de mesurer sur les plans. Toutes les dimensions sont à vérifier par l'entrepreneur sur le chantier avant le début des travaux. L'entrepreneur est également tenu de signaler sans délai à l'architecte toute anomalie constatée sur les plans. Toute modification apportée à la construction sans le consentement de l'architecte ne saurait engager sa responsabilité. Le contenu de ce document est la propriété exclusive de l'architecte. Il ne peut être diffusé ni utilisé sans son autorisation écrite. Tout nouvel indice de modification implique l'annulation du document précédent et son remplacement par le présent document.



G	12/01/2022	LG	JT	Mise à jour: remarques 18.11.2021
F	27/07/2021	LG	JT	Mise à jour: remarques clients
E	07/07/2021	LG	JT	Mise à jour: remarques 15.06.2021
D	07/06/2021	LG	JT	Mise à jour: remarques 10.03.2021
C	04/03/2021	LG	JT	Mise à jour: remarques 08.02.2021
B	18/11/2020	LG	JT	Mise à jour: remarques 03.11.2020
A	01/10/2020	LG/LC	JT	Introduction du dossier

INDICE	DATE	DESSINÉ	VÉRIFIÉ	MODIFICATION
--------	------	---------	---------	--------------

MAÎTRE D'OUVRAGE:
TA Diekirch 32 Sàrl
 38, Rangwee
 L-2412 Luxembourg

AUTEUR DU PROJET:
ACOM
 ARCHITECTURE & URBANISME

33, allée Saint Hubert
 L-8138 Bridel

PROJET:
RESIDENCE A APPARTEMENTS WALFERDANGE
 ADRESSE DU PROJET:
32, ROUTE DE DIEKIRCH, L-7220 WALFERDANGE

DOCUMENT D'AUTORISATION DE BATIR:
FAÇADE OUEST (AVANT)

DATE:
19/04/2022

DESSINÉ: **L.C/L.G** VÉRIFIÉ: **J.T** CODE DU PROJET:
AC20FF PA AUT AB FAOO 02

INDICE: **G** ECHELLE:
1:100

NOTE IMPORTANTE: La mention de l'échelle est purement indicative. Il est interdit de mesurer sur les plans. Toutes les dimensions sont à vérifier par l'entrepreneur sur le chantier avant le début des travaux. L'entrepreneur est également tenu de signaler sans délai à l'architecte toute anomalie constatée sur les plans. Toute modification apportée à la construction sans le consentement de l'architecte ne saurait engager sa responsabilité. Le contenu de ce document est la propriété exclusive de l'architecte. Il ne peut être diffusé ni utilisé sans son autorisation écrite. Tout nouvel indice de modification implique l'annulation du document précédent et son remplacement par le présent document.



G	12/01/2022	LG	JT	Mise à jour: remarques 18.11.2021
F	27/07/2021	LG	JT	Mise à jour: remarques clients
E	07/07/2021	LG	JT	Mise à jour: remarques 15.06.2021
D	07/06/2021	LG	JT	Mise à jour: remarques 10.03.2021
C	04/03/2021	LG	JT	Mise à jour: remarques 08.02.2021
B	18/11/2020	LG	JT	Mise à jour: remarques 03.11.2020
A	01/10/2020	LG/LC	JT	Introduction du dossier
INDICE	DATE	DESSINÉ	VERIFIÉ	MODIFICATION

MAITRE D'OUVRAGE:
TA Diekirch 32 Sarl

38, Rangwee
 L-2412 Luxembourg



AUTEUR DU PROJET:
 33, allée Saint Hubert
 L-8138 Bridel

PROJET:
RESIDENCE A APPARTEMENTS WALFERDANGE

ADRESSE DU PROJET:
32, ROUTE DE DIEKIRCH, L-7220 WALFERDANGE

DOCUMENT D'AUTORISATION DE BATIR:
FACADE EST (ARRIERE)

DATE:
19/04/2022

DESSINÉ: **L.C/L.G** VERIFIÉ: **J.T** CODE DU PROJET: **AC20FF PA AUT AB FAEE 02**

INDICE: **G** ECHELLE: **1:100**

NOTE IMPORTANTE: La mention de l'échelle est purement indicative. Il est interdit de mesurer sur les plans. Toutes les dimensions sont à vérifier par l'entrepreneur sur le chantier avant le début des travaux. L'entrepreneur est également tenu de signaler sans délai à l'architecte toute anomalie constatée sur les plans. Toute modification apportée à la construction sans le consentement de l'architecte ne saurait engager sa responsabilité. Le contenu de ce document est la propriété exclusive de l'architecte. Il ne peut être diffusé ni utilisé sans son autorisation écrite. Tout nouvel indice de modification implique l'annulation du document précédent et son remplacement par le présent document.

LIMITÉ PROPRIÉTÉ

LIMITÉ PROPRIÉTÉ



G	12/01/2022	LG	JT	Mise à jour: remarques 18.11.2021
F	27/07/2021	LG	JT	Mise à jour: remarques clients
E	07/07/2021	LG	JT	Mise à jour: remarques 15.06.2021
D	07/06/2021	LG	JT	Mise à jour: remarques 10.03.2021
C	04/03/2021	LG	JT	Mise à jour: remarques 08.02.2021
B	18/11/2020	LG	JT	Mise à jour: remarques 03.11.2020
A	01/10/2020	LG/LC	JT	Introduction du dossier

INDICE	DATE	DESSINÉ	VERIFIÉ	MODIFICATION
--------	------	---------	---------	--------------

MAITRE D'OUVRAGE:
TA Diekirch 32 Sarl
38, Rangwee
L-2412 Luxembourg

AUTEUR DU PROJET:
ACOM
ARCHITECTURE & URBANISME

33, allée Saint Hubert
L-8138 Bridel

PROJET:
RESIDENCE A APPARTEMENTS WALFERDANGE
ADRESSE DU PROJET:
32, ROUTE DE DIEKIRCH, L-7220 WALFERDANGE

DOCUMENT D'AUTORISATION DE BATIR:
FACADE SUD (LATERAL)
DATE:
19/04/2022
DESSINÉ: **L.C/L.G** VERIFIÉ: **J.T** CODE DU PROJET: **AC20FF PA AUT AB FASS 02** INDICE: **G** ECHELLE: **1:100**

NOTE IMPORTANTE: La mention de l'échelle est purement indicative. Il est interdit de mesurer sur les plans. Toutes les dimensions sont à vérifier par l'entrepreneur sur le chantier avant le début des travaux. L'entrepreneur est également tenu de signaler sans délai à l'architecte toute anomalie constatée sur les plans. Toute modification apportée à la construction sans le consentement de l'architecte ne saurait engager sa responsabilité. Le contenu de ce document est la propriété exclusive de l'architecte. Il ne peut être diffusé ni utilisé sans son autorisation écrite. Tout nouvel indice de modification implique l'annulation du document précédent et son remplacement par le présent document.