

FACADE LATERALE

E:1/50

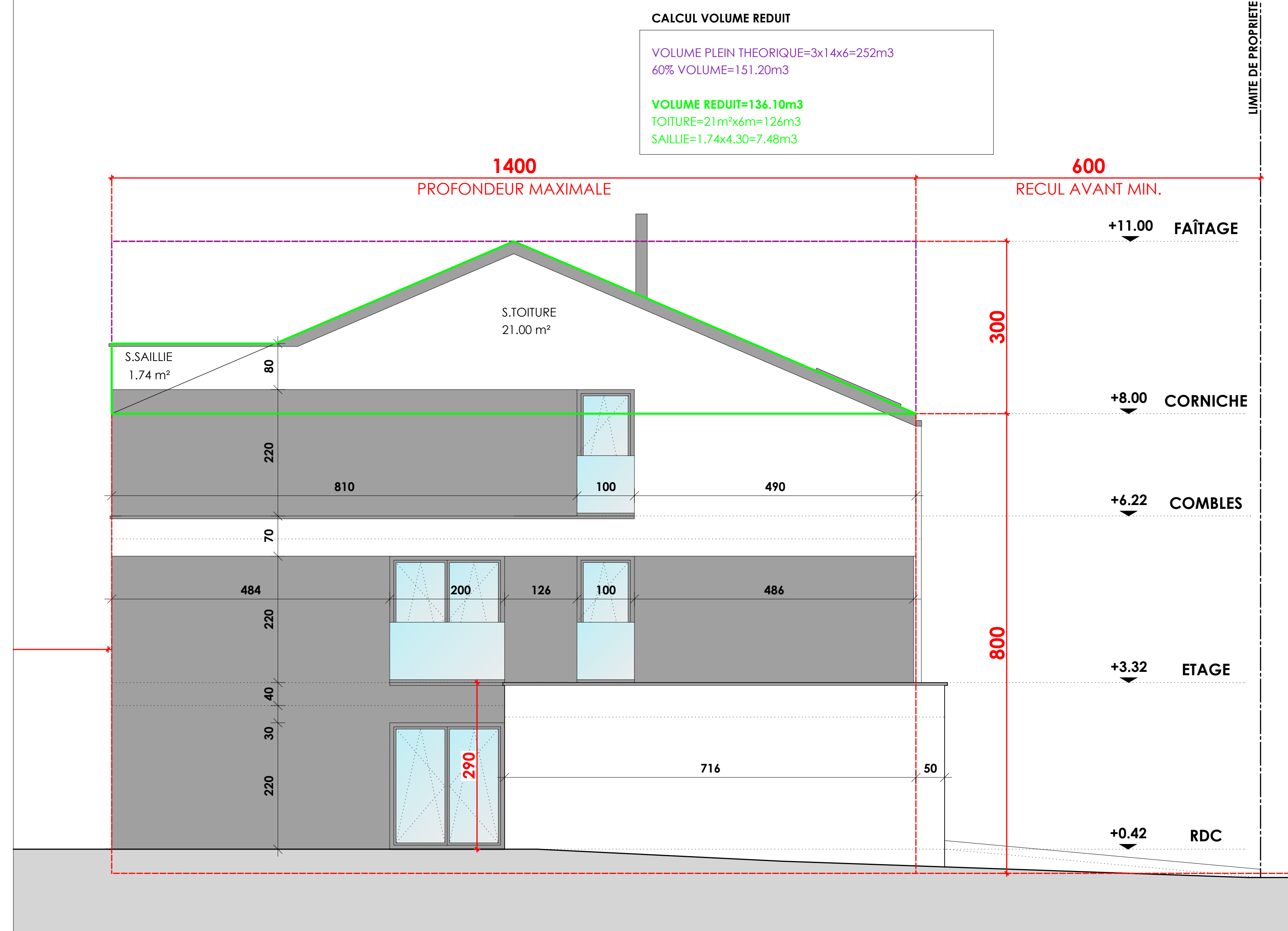

COUPE

E:1/50

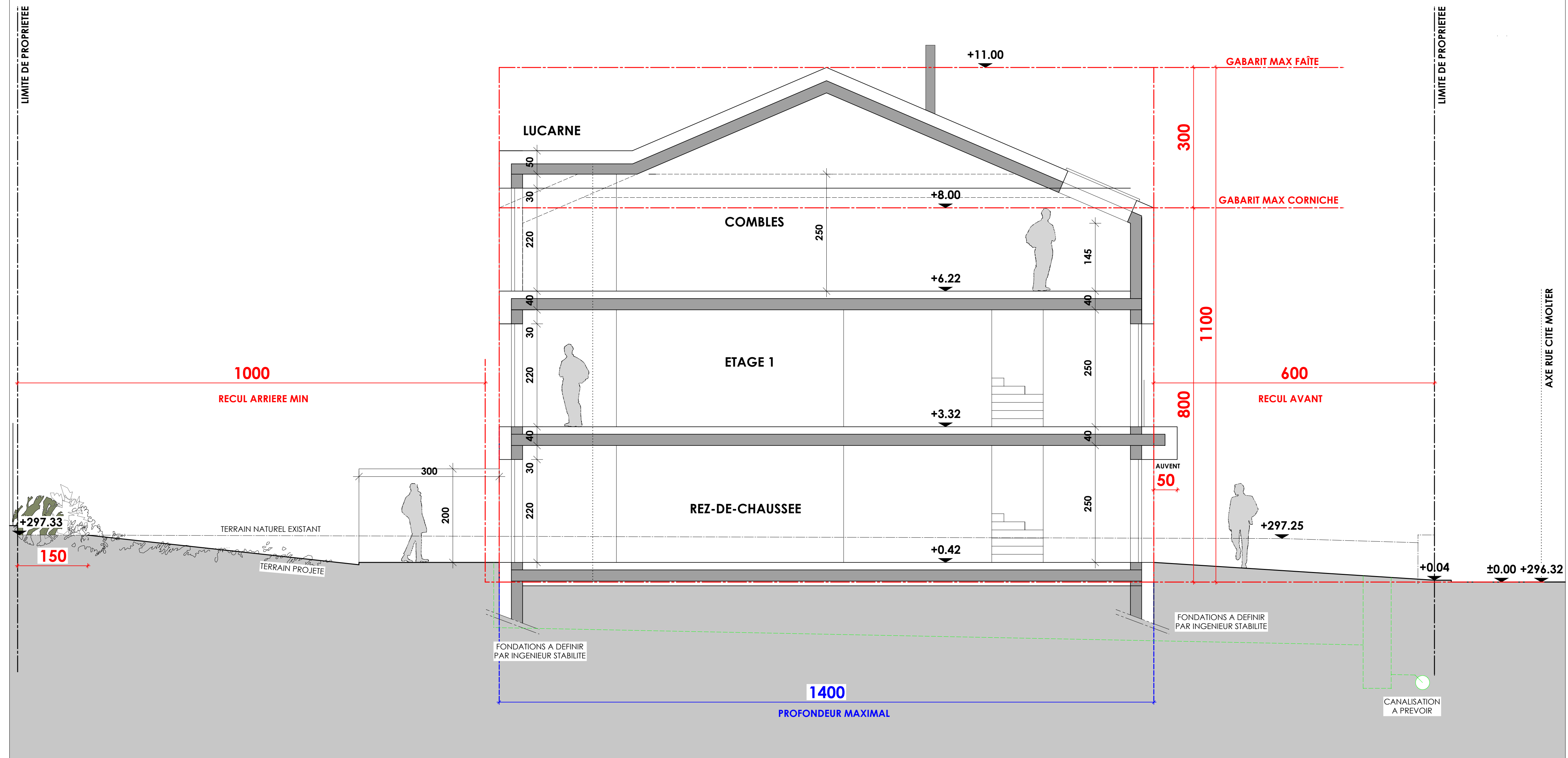

FACADE AVANT

E:1/50

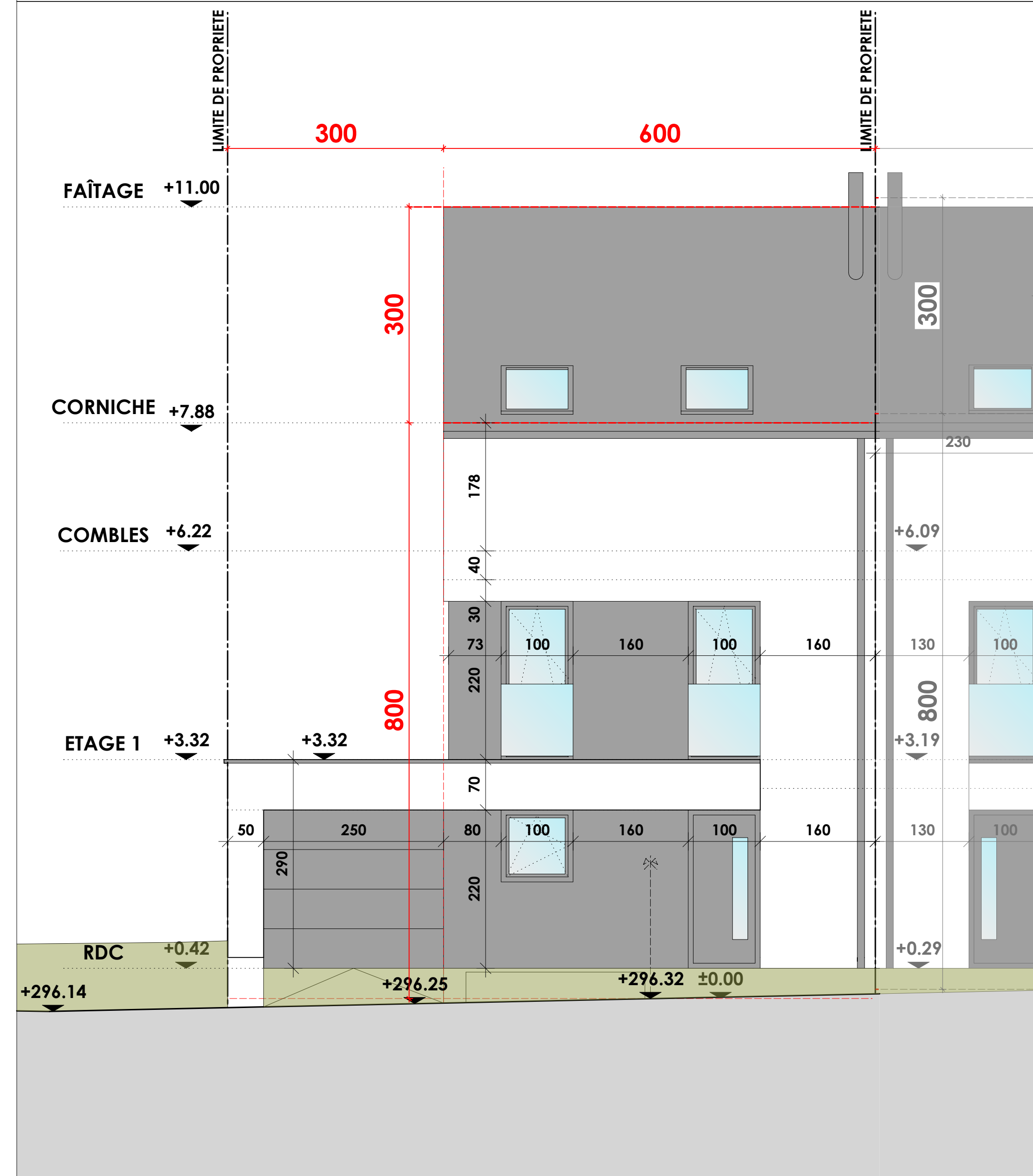

FACADE ARRIERE

E:1/50

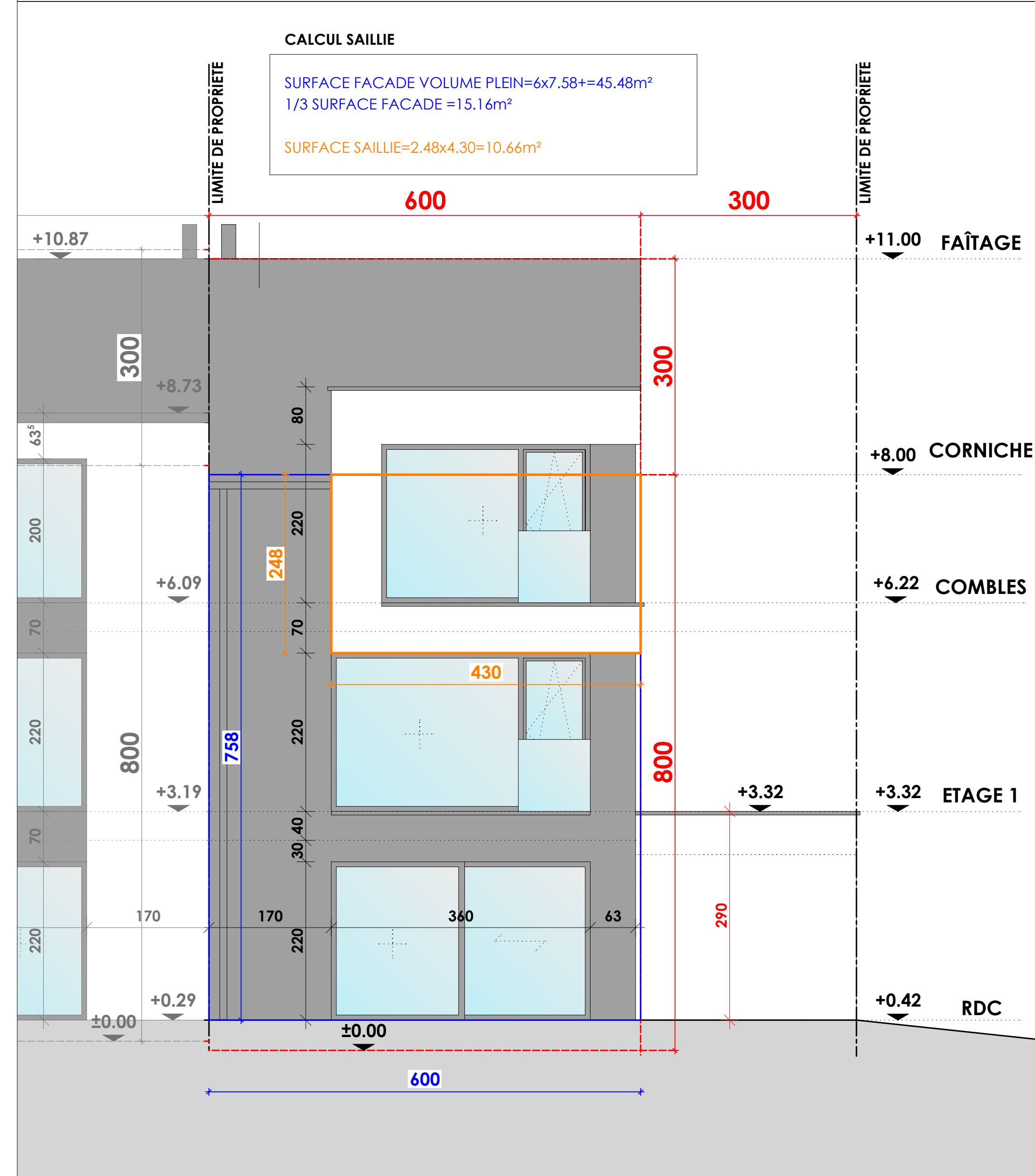

PERSPECTIVES

B				
B. 19.09.2019 AM SB MODIFICATION D'AUTORISATION DE BATIR				
A. 25.06.2019 AM SB DEMANDE D'AUTORISATION DE BATIR				
INDICES	DATE DESSIN CONTRÔLE MODIFICATIONS			
LIMITES DU TERRAIN SUIVANT PLAN : 19-55060C-SEE-1 DU BUREAU GÉOLUX				
NIVEAUX TOPOGRAPHIQUES SUIVANT PLAN : 19-55060C-SEE-1 DU BUREAU GÉOLUX				
PROJET				
MAISON UNIFAMILIALE A MONDERCANGE - LOT 02				
LIEU CITE MOLTER				
TYPE DE BÂTIMENT				
I 0 II+C 0				
HABITATIONS COMMERCES NIVEAUX HORS-SOL NIVEAUX SOUS-SOL				
ACCORD COMMUNE				
MONDERCANGE				
BP SD L-1901 MONDERCANGE				
TEL : +352 55 74 1 FAX : +352 57 21 66				
POMPIERS				
ACCORD POMPIERS				
CENTRE D'INCENDIE ET DE SECOURS MONDERCANGE				
TEL : +352 55 44 05				
ARCHITECTES				
ACCORD ARCHITECTE				
ARCHITECTES				
153-155, RUE DU KIEM L-8000 STRASSEN				
TEL : +352 26 45 99 90 FAX : +352 26 25 99 91				
MAÎTRE D'OUVRAGE				
ACCORD MAÎTRE D'OUVRAGE				
PEC IMMO				
38, RANGWEE L-2412 LUEMBOURG				
TEL : +352 26 65 09 35 FAX : +352 26 65 09 36				
OBJET	DATE			
FACADES ET COUPE	25.04.2019			
ÉCHELLE	1:100			
PROJET N°				
AUTORISATION DE BATIR	BS 490-LOT 02			
PLAN N°				
REF. CADASTRE :	PLAN N°			
1140/5591	AB002			
COS. MAX :	CNU. MAX :	N°1 HORS-SOL :	N°1 HORS-SOL :	H. CORNICHE :
/	/	/	/	8.00m
N° ETAGES :	SURFACE TERRAIN :	N°1 SOUS-SOL :	N°1 SOUS-SOL :	H. FAÏTE :
2+C	2a72ca	/	/	11.00m
JTH - BÂTIMENT :	ZONE :	ROUTE NATIONALE / CHEMIN REPRES :	BASSIN RÉTENTION :	
BASS	MD	/	<input type="checkbox"/> OUI <input checked="" type="checkbox"/> NON	
N°1-LOTTES :	N°1-LOTISSEMENTS :	PARKINGS APPRAT :		
01	02	2 empl/log		