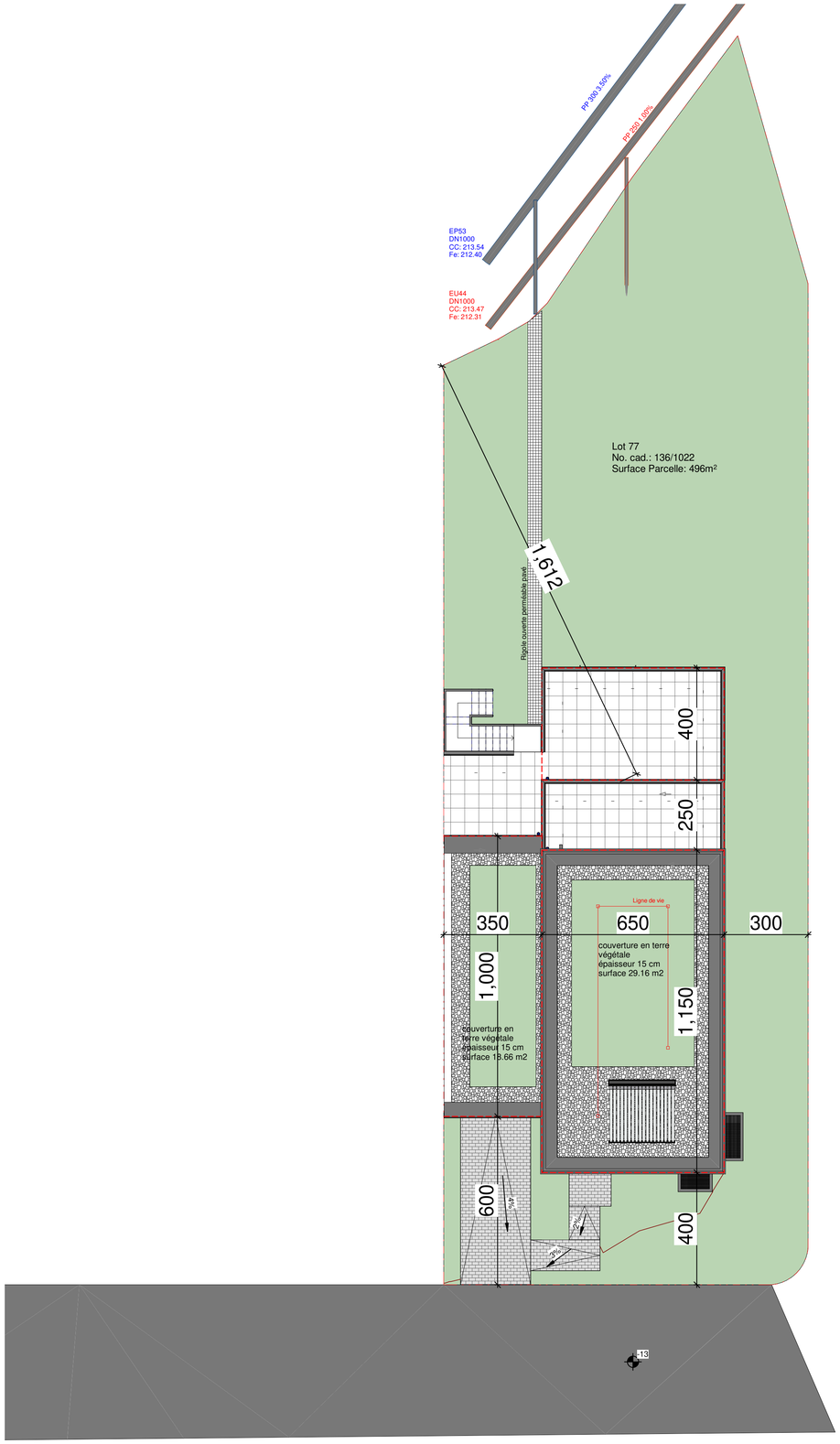

Implantation

Ind.	Date:	Modifications:	Dess.	Phase

Bureau d'Architecture Paul GZELLA sarl

51, Route d'Arlon
L - 8009 Strassen

TEL.: 263 00 162
FAX:
E-MAIL: hello@gzella-architects.lu

Maître de l'ouvrage:

Pour: STUGALUX PROMOTION S.A.
96, Rue du Kiem
L - 8030 Strassen

Date: 01.06.2022

Dessiné: G.G.

Echelle: A3:1/200 A1:1/100

Projet:

WELSDORF II

Maison unifamiliale
23, An der Uecht
L-7713 Welsdorf
LOT 77

Propriétaire

Architecte

Chantier N°: 114868 .77

DA002

Implantation

Feuille: 000

CHAQUE REVISION ANNULE ET REMPLACE LES PLANS PRECEDENTS
Ce plan ne peut être transmis à un tiers sans l'autorisation de l'auteur.
Ce plan ne peut être reproduit,même partiellement,sous toute forme que ce soit (photocopie,décalque,ou tout autre procédé) sans l'autorisation écrite de l'auteur
TOUTES LES COTES SONT A CONTROLER PAR L'ENTREPRISE,TOUTE DIFFERENCE EST A SIGNALER SANS DELAI A L'ARCHITECTE.
POUR LES OUVRAGES STATIQUES,CONSULTEZ LES PLANS D'INGENIEURS

Orientation:

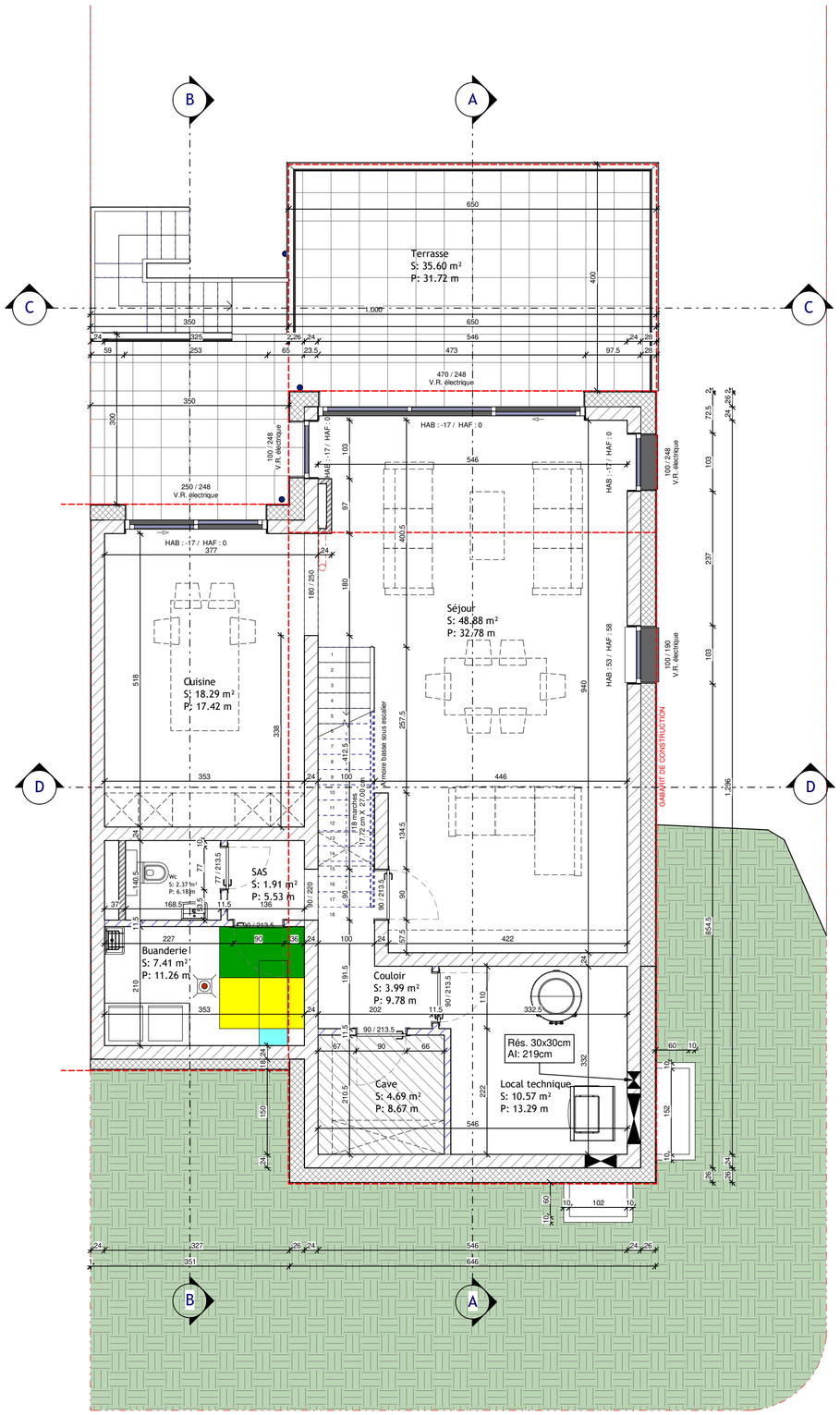

Sous - sol

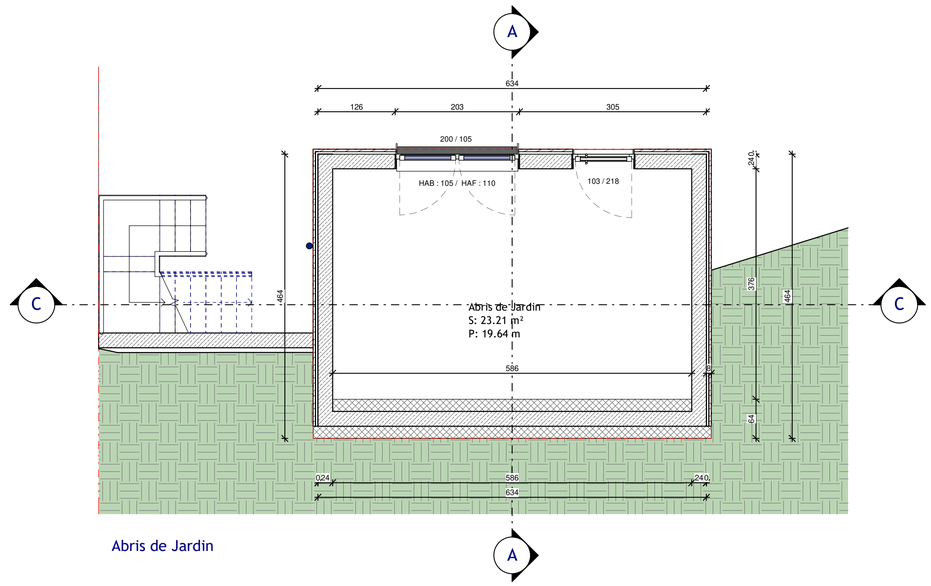

Abris de Jardin

Ind.	Date:	Modifications:	Dess.	Phase

Bureau d'Architecture Paul GZELLA sarl

51, Route d'Arlon
L - 8009 Strassen

TEL: 263 00 162
FAX:
E-MAIL: hello@gzella-architects.lu

Maître de l'ouvrage:

Pour: STUGALUX PROMOTION S.A.
96, Rue du Kiem
L - 8030 Strassen

Date: 01.06.2022

Dessiné: G.G.

Echelle: A3:1/100 A1:1/50

Projet:

WELSDORF II

Maison unifamiliale
23, An der Uecht
L-7713 Welsdorf
LOT 77

Propriétaire

Architecte

Chantier N°: 114868 .77

DA002

Sous-sol et Abris de Jardin

Feuille: 1-1

CHAQUE REVISION ANNULE ET REMPLACE LES PLANS PRECEDENTS
Ce plan ne peut être transmis à un tiers sans l'autorisation de l'auteur
Ce plan ne peut être reproduit même partiellement,sous toute forme que ce soit (photocopie,décalque,ou tout autre procédé) sans l'autorisation écrite de l'auteur
TOUTES LES COTES SONT A CONTROLER PAR L'ENTREPRISE.TOUTE DIFFERENCE EST A SIGNALER SANS DELAI A L'ARCHITECTE.
POUR LES OUVRAGES STATIQUES,CONSULTEZ LES PLANS D'INGENIEURS

Orientation:

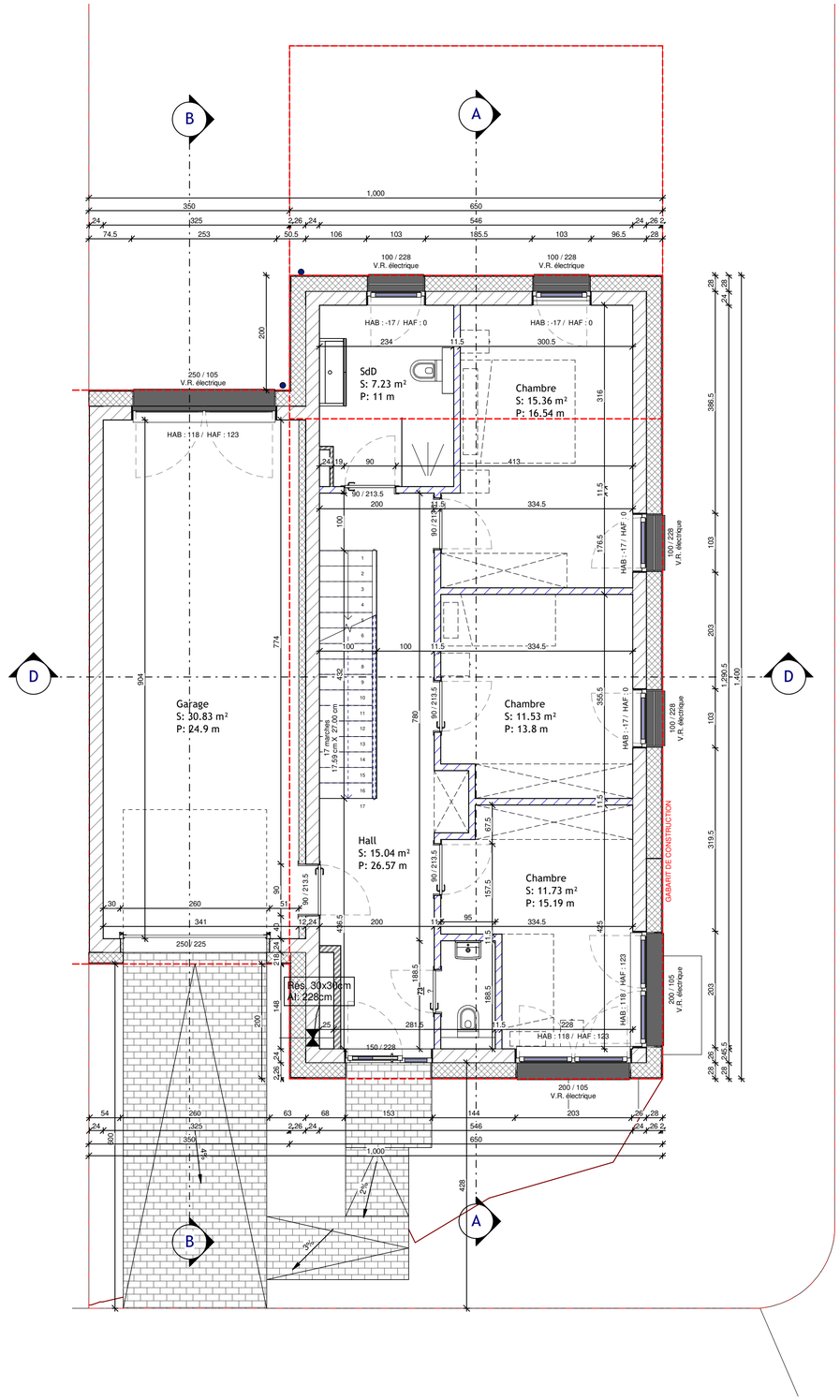

Rez de chaussée

Ind.	Date:	Modifications:	Dess.	Phase

Bureau d'Architecture Paul GZELLA sarl

51, Route d'Arlon
L - 8009 Strassen

TEL: 263 00 162
FAX:
E-MAIL: hello@gzella-architects.lu

Maître de l'ouvrage:

Pour: STUGALUX PROMOTION S.A.
96, Rue du Kiem
L - 8030 Strassen

Date: 01.06.2022

Dessiné: G.G.

Echelle: A3:1/100 A1:1/50

Projet:

WELSDORF II

Maison unifamiliale
23, An der Uecht
L-7713 Welsdorf
LOT 77

Propriétaire

Architecte

Chantier N°: 114868 .77

DA002

Rez de Chaussé

Feuille: 100

CHAQUE REVISION ANNULE ET REMPLACE LES PLANS PRECEDENTS
Ce plan ne peut être transmis à un tiers sans l'autorisation de l'auteur
Ce plan ne peut être reproduit,même partiellement,sous toute forme que ce soit (photocopie,décalque,ou tout autre procédé) sans l'autorisation écrite de l'auteur
TOUTES LES COTES SONT À CONTROLER PAR L'ENTREPRISE,TOUTE DIFFERENCE EST A SIGNALER SANS DELAI A L'ARCHITECTE.
POUR LES OUVRAGES STATIQUES,CONSULTEZ LES PLANS D'INGENIEURS

Orientation:

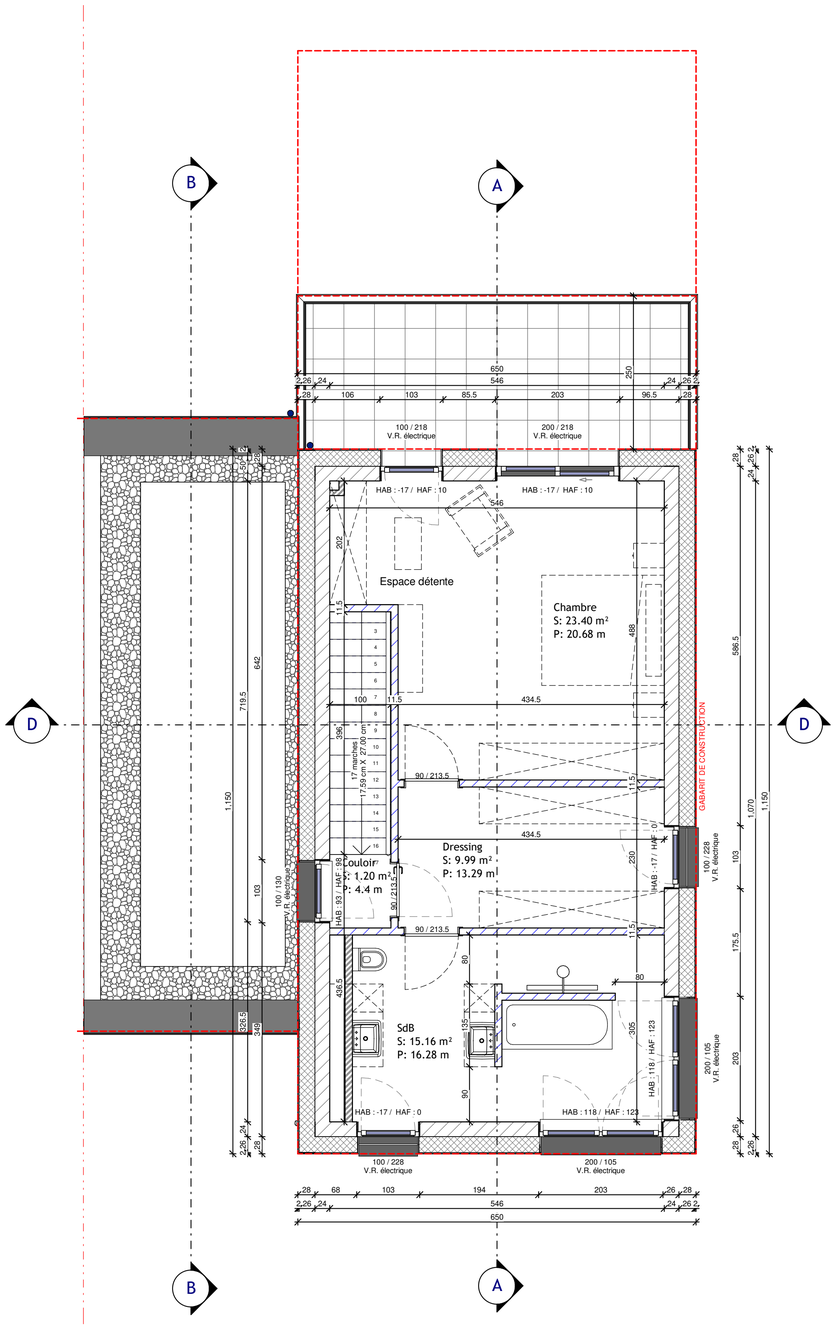

Ind.	Date:	Modifications:	Dess.	Phase

Bureau d'Architecture Paul GZELLA sarl

51, Route d'Arlon
L - 8009 Strassen

TEL: 263 00 162
FAX:
E-MAIL: hello@gzella-architects.lu

Maître de l'ouvrage:

STUGALUX PROMOTION S.A.
96, Rue du Kiem
L - 8030 Strassen

Date: 01.06.2022

Dessiné: G.G.

Echelle: A3:1/100 A1:1/50

Projet:

WELSDORF II

Maison unifamiliale
23, An der Uecht
L-7713 Welsdorf
LOT 77

Propriétaire

Architecte

Chantier N°: 114868 .77

DA002

Retrait

Feuille: 110

CHAQUE REVISION ANNULE ET REMPLACE LES PLANS PRECEDENTS
Ce plan ne peut être transmis à un tiers sans l'autorisation de l'auteur.
Ce plan ne peut être reproduit,même partiellement,sous toute forme que ce soit (photocopie,décalque,ou tout autre procédé) sans l'autorisation écrite de l'auteur.
TOUTES LES COTES SONT A CONTROLER PAR L'ENTREPRISE,TOUTE DIFFERENCE EST A SIGNALER SANS DELAI A L'ARCHITECTE.
POUR LES OUVRAGES STATIQUES,CONSULTEZ LES PLANS D'INGENIEURS

Orientation:

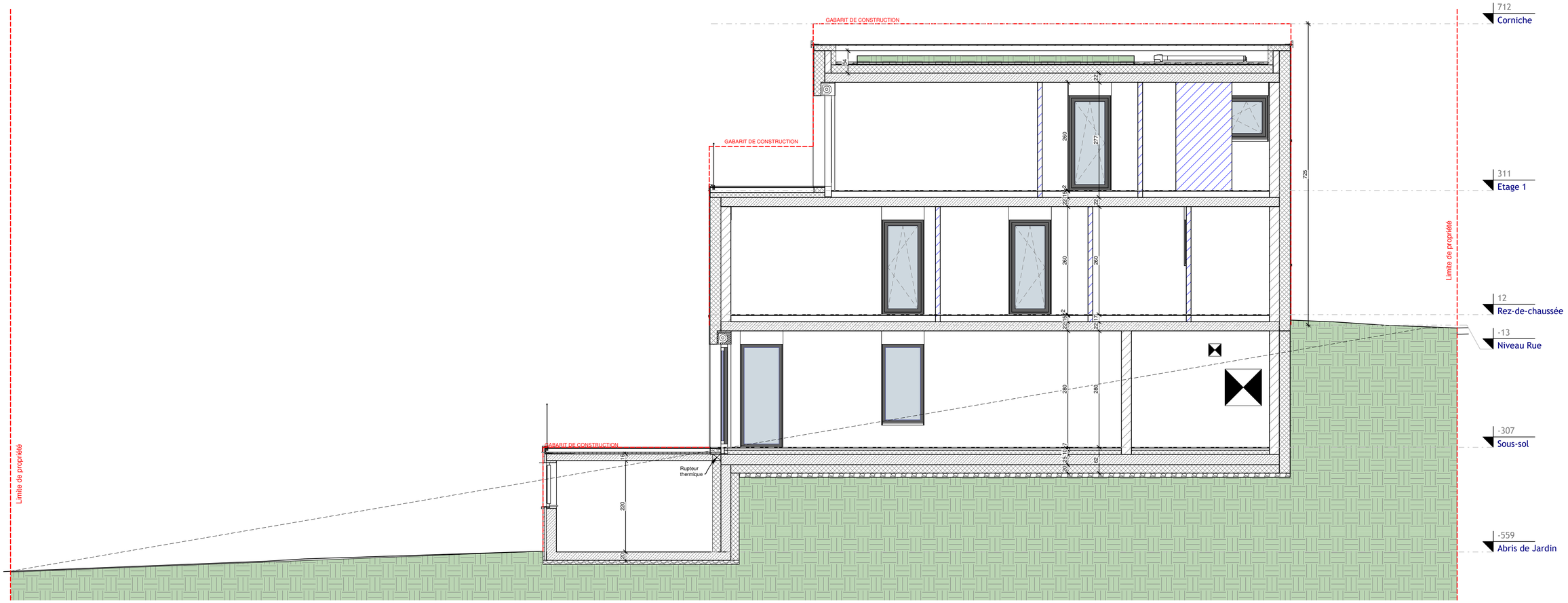

COUPE A

Ind.	Date:	Modifications:	Dess.	Phase

Bureau d'Architecture Paul GZELLA sarl

51, Route d'Arlon
L - 8009 Strassen

TEL: 263 00 162
FAX:
E-MAIL: hello@gzella-architects.lu

Maître de l'ouvrage:

Pour: STUGALUX PROMOTION S.A.
96, Rue du Kiem
L - 8030 Strassen

Date: 23.05.2022

Dessiné: G.G.

Echelle: A3:1/100 A1:1/50

Projet:

WELSDORF II

Maison unifamiliale
23, An der Uecht
L-7713 Welsdorf
LOT 77

Propriétaire

Architecte

Chantier N°: 114868 .77

DA002

Coupe A

Feuille: 200

CHAQUE REVISION ANNULE ET REMPLACE LES PLANS PRECEDENTS
Ce plan ne peut être transmis à un tiers sans l'autorisation de l'auteur.
Ce plan ne peut être reproduit,même partiellement,sous toute forme que ce soit (photocopie,décalque,ou tout autre procédé) sans l'autorisation écrite de l'auteur.
TOUTES LES COTES SONT A CONTROLER PAR L'ENTREPRISE,TOUTE DIFFERENCE EST A SIGNALER SANS DELAI A L'ARCHITECTE.
POUR LES OUVRAGES STATIQUES,CONSULTEZ LES PLANS D'INGENIEURS

Orientation:

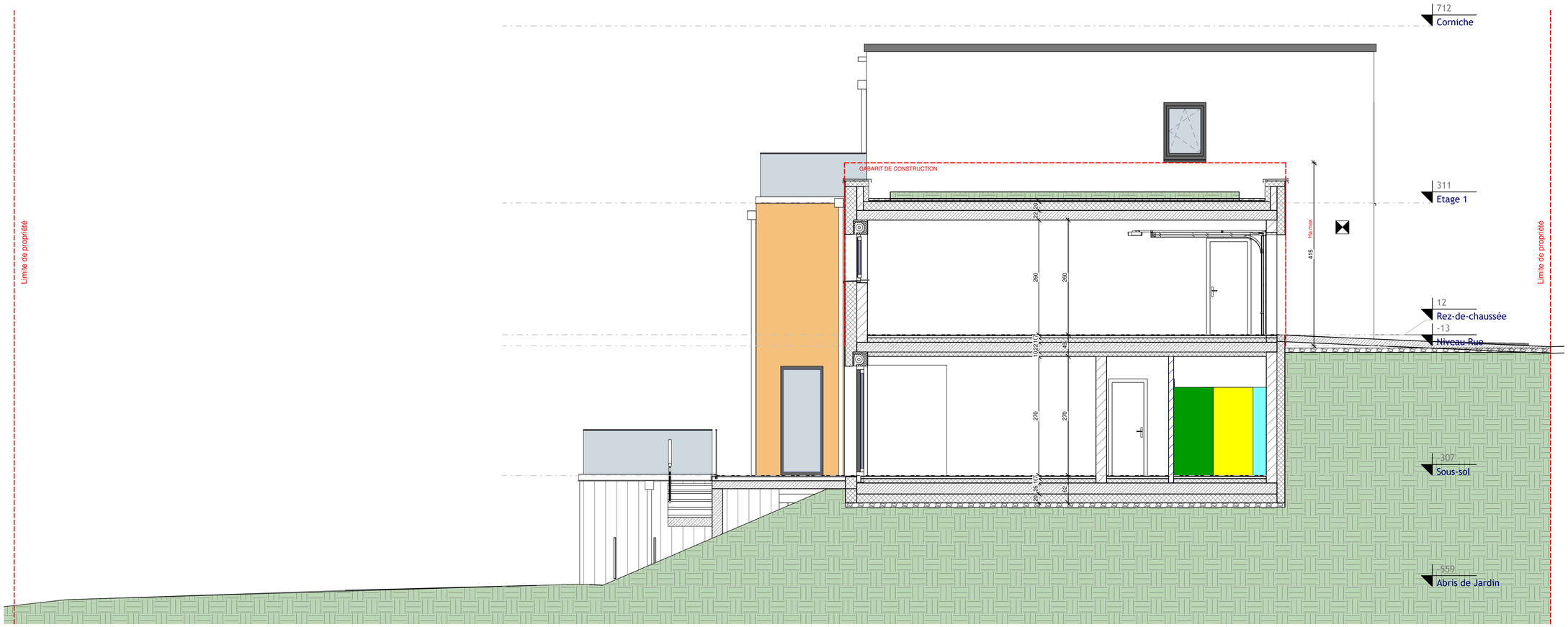

COUPE B

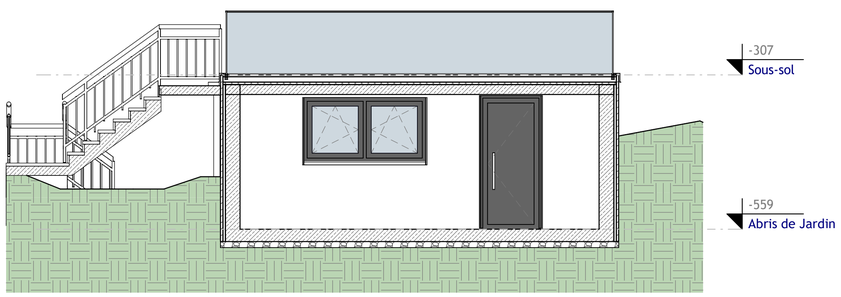

COUPE C

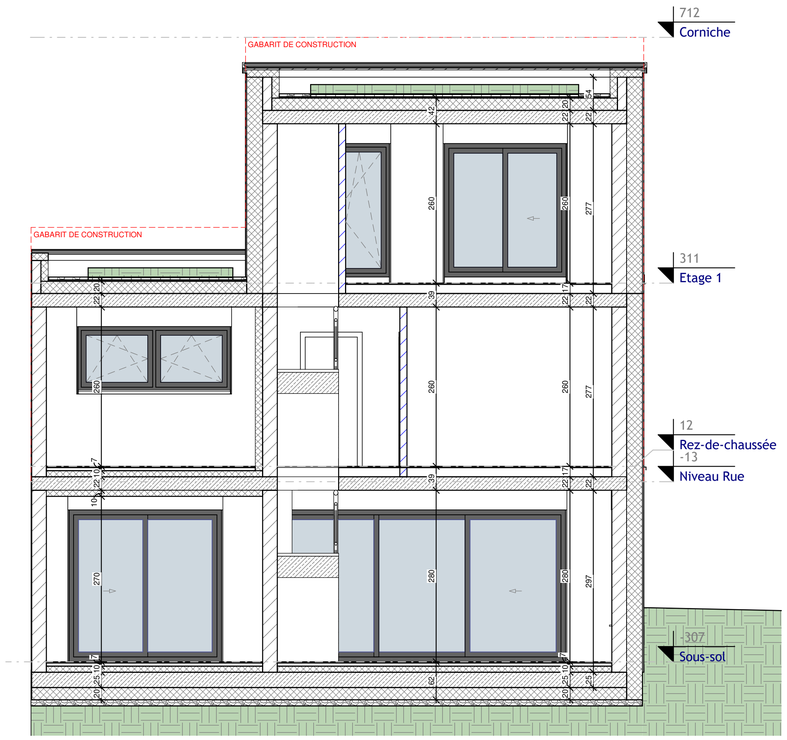

COUPE D

Ind.	Date:	Modifications:	Dess.	Phase

Bureau d'Architecture Paul GZELLA sarl

51, Route d'Arlon
L - 8009 Strassen

TEL: 263 00 162
FAX:
E-MAIL: hello@gzella-architects.lu

Maître de l'ouvrage:

STUGALUX PROMOTION S.A.
96, Rue du Kiem
L - 8030 Strassen

Date: 01.06.2022

Dessiné: G.G.

Echelle: A3:1/100 A1:1/50

Projet:

WELSDORF II

Maison unifamiliale
23, An der Uecht
L-7713 Welsdorf
LOT 77

Propriétaire

Architecte

Chantier N°: 114868 .77

DA002

Coupes B, C et D

Feuille: 210

CHAQUE REVISION ANNULE ET REMPLACE LES PLANS PRECEDENTS
Ce plan ne peut être transmis à un tiers sans l'autorisation de l'auteur.
Ce plan ne peut être reproduit,même partiellement,sous toute forme que ce soit (photocopie,décalque,ou tout autre procédé) sans l'autorisation écrite de l'auteur.
TOUTES LES COTES SONT A CONTROLER PAR L'ENTREPRISE,TOUTE DIFFERENCE EST A SIGNALER SANS DELAI A L'ARCHITECTE.
POUR LES OUVRAGES STATIQUES,CONSULTEZ LES PLANS D'INGENIEURS

Orientation:

FACADE POSTERIEURE

FACADE PRINCIPALE

FACADE DROITE

Ind.	Date:	Modifications:	Dess.	Phase

Bureau d'Architecture Paul GZELLA sarl

51, Route d'Arlon
L - 8009 Strassen

TEL: 263 00 162
FAX:
E-MAIL: hello@gzella-architects.lu

Maître de l'ouvrage:
Pour: STUGALUX PROMOTION S.A.
96, Rue du Kiem
L - 8030 Strassen

Date: 01.06.2022
Dessiné: G.G.
Echelle: A3:1/100 A1:1/50

Projet:

WELSDORF II

Maison unifamiliale
23, An der Uecht
L-7713 Welsdorf
LOT 77

Propriétaire

Architecte

Chantier N°: 114868 .77

DA002

Façades Princ., Post. et Laterale

Feuille: 300

CHAQUE REVISION ANNULE ET REMPLACE LES PLANS PRECEDENTS
Ce plan ne peut être transmis à un tiers sans l'autorisation de l'auteur.
Ce plan ne peut être reproduit,même partiellement,sous toute forme que ce soit (photocopie,décalque,ou tout autre procédé) sans l'autorisation écrite de l'auteur.
TOUTES LES COTES SONT A CONTROLER PAR L'ENTREPRISE,TOUTE DIFFERENCE EST A SIGNALER SANS DELAI A L'ARCHITECTE.
POUR LES OUVRAGES STATIQUES,CONSULTEZ LES PLANS D'INGENIEURS

Orientation: